«СОГЛАСОВАНО»
Глава Ейского сельского поселения
муниципального образования Ейский
район
_____ А.И.Билецкий
«01» 09 2021 г.

«УТВЕРЖДАЮ»
Директор МБОУ СОШ№ 22 им.
И.Н.Нестерова п. Октябрьский
МО Ейский район
_____ Г.В.Салова
«01» 09 2021 г.

«СОГЛАСОВАНО»
Начальник ОГИБДД отдела МВД
России по Ейскому району
подполковник полиции
_____ Н.В.Соловьев
«01» 09 2021 г.

# ПАСПОРТ

дорожной безопасности муниципального бюджетного общеобразовательного учреждения средней общеобразовательной школы №22 имени Ивана Николаевича Нестерова поселка Октябрьский муниципального образования Ейский район

Общие сведения

Муниципальное бюджетное общеобразовательное учреждение средняя общеобразовательная школа №22 имени Ивана Николаевича Нестерова поселка Октябрьский муниципального образования Ейский район.
Тип образовательной организации: муниципальное бюджетное общеобразовательное учреждение.
Юридический адрес: 353672, ул. Парковая д.24 «А», п. Октябрьский, Ейский район, Краснодарский край.
Фактический адрес: 353672, ул. Парковая д.24 «А», п. Октябрьский, Ейский район, Краснодарский край.

Руководители образовательной организации:
Директор Т.В.Салова тел. 8(86132)97277

Заместитель директора:
М.В.Борис тел. 8(86132)97277

Заместитель директора:
С.В.Паляница тел. 8(86132)97177

Ответственные работники муниципального органа образования:
ведущий специалист управления образованием администрации муниципального образования Д.О.Федченко тел. 8(86132)20692, сот. 89649060878

Ответственные от Госавтоинспекции:
инспектор по пропаганде БДД ОГИБДД отдела МВД России по Ейскому району старший лейтенант полиции В.С.Ходаковская тел. 7-10-44, сот. 89649101599

Старший государственный инспектор группы ДН ОГИБДД отдела МВД России по Ейскому району капитан полиции Д.А.Нестеров сот. 89952061269

Ответственные работники
за мероприятия по профилактике
детского травматизма С.В.Паляница тел. 8(86132)97177

Руководитель или ответственный
работник дорожно-эксплуатационной
организации, осуществляющей
содержание улично-дорожной
сети (УДС)* А.И.Билецкий тел. 8(86132)97160

* Дорожно-эксплуатационные организации, осуществляющие содержание УДС и ТСОДД, несут ответственность в соответствии с законодательством Российской Федерации (Федеральный

Руководитель или ответственный
работник дорожно-эксплуатационной
организации, осуществляющей
содержание технических средств
организации дорожного _____В.В.Высоцкий ___тел. 88613297340
движения (ТСОДД)* (фамилия, имя, отчество) (телефон)

Количество обучающихся (учащихся, воспитанников)___317_____
Наличие уголка по БДД ___в наличии, кабинет № 24
(если имеется, указать место расположения)
Наличие класса по БДД __в наличии, кабинет № 24_____
(если имеется, указать место расположения)
Наличие автогородка (площадки) по БДД ____нет наличии_____
Наличие автобуса в образовательной организации ___в наличии 2 автобуса_____
Владелец автобуса____МО Ейский район __ (при наличии автобуса - образовательная организация, муниципальное образование и др.)
Время занятий в образовательной организации:
1-ая смена: _08__ час. _00__ мин. – _14__ час.__20_ мин.
Телефоны оперативных служб:
**МИЛИЦИЯ: 02, 2-39-77, 2-57-03, 2-57-13**
**М Ч С: 01, 4-33-01**
**Ф С Б: 2-54-24**

Содержание

I. План-схема образовательной организации.

1. Район расположения образовательной организации, пути движения транспортных средств и детей (обучающихся).

2. Организация дорожного движения в непосредственной близости от образовательной организации с размещением соответствующих технических средств организации дорожного движения, маршруты движения детей и расположение парковочных мест.

3. Маршруты движения организованных групп детей от образовательной организации к стадиону, парку или спортивно-оздоровительному комплексу.

4. Пути движения транспортных средств к местам разгрузки/погрузки и рекомендуемые безопасные пути передвижения детей по территории образовательной организации.

II. Информация об обеспечении безопасности перевозок детей специальным транспортным средством (автобусом).

1. Общие сведения.

2. Маршрут движения автобуса образовательной организации.

---

закон от 10 декабря 1995 г. № 196-ФЗ «О безопасности дорожного движения», Кодекс Российской Федерации об административных правонарушениях, Гражданский кодекс Российской Федерации)

# I. План-схемы образовательной организации

## 1. Район расположения образовательной организации, пути движения транспортных средств и детей (обучающихся)

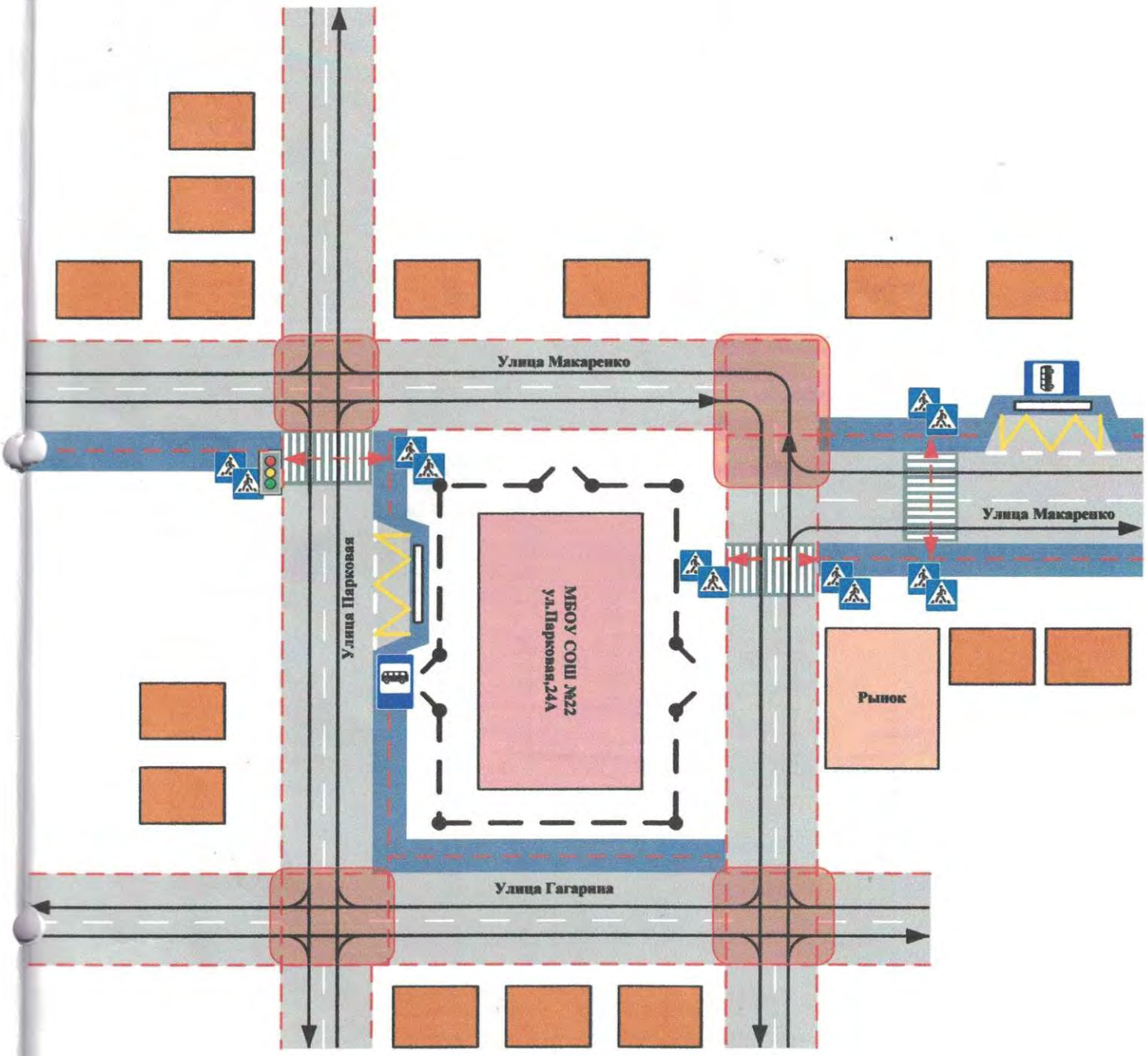


-жилая застройка

-проезжая часть

-тротуар

-пешеходный переход

-ограждение образовательной организации

-движение транспортных средств

-движение детей в (из) образовательную организацию

-опасные участки

**2. Схема организации дорожного движения в непосредственной близости от образовательной организации с размещением соответствующих технических средств организации дорожного движения, маршрутов движения детей и расположения парковочных мест**

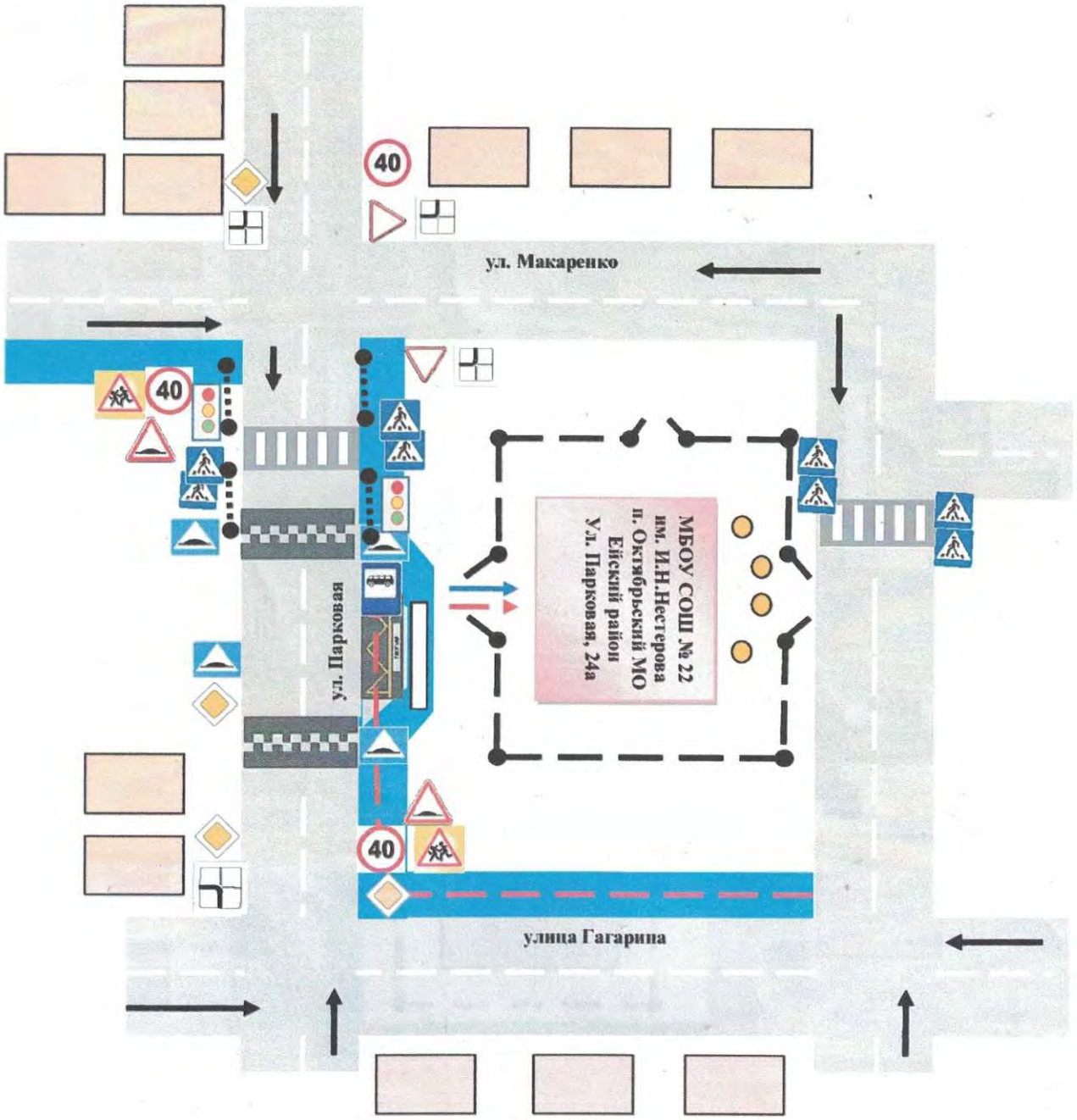


- ограждение образовательной организации
- ограждение пешеходной зоны
- пешеходный переход
- искусственная неровность
- направление движения транспортного потока
- направление движения детей от остановок частных транспортных средств
- направление движения детей от остановок маршрутных транспортных средств
- искусственное освещение

## 3. Маршруты движения организованных групп детей от образовательной организации к стадиону, парку или спортивно-оздоровительному комплексу

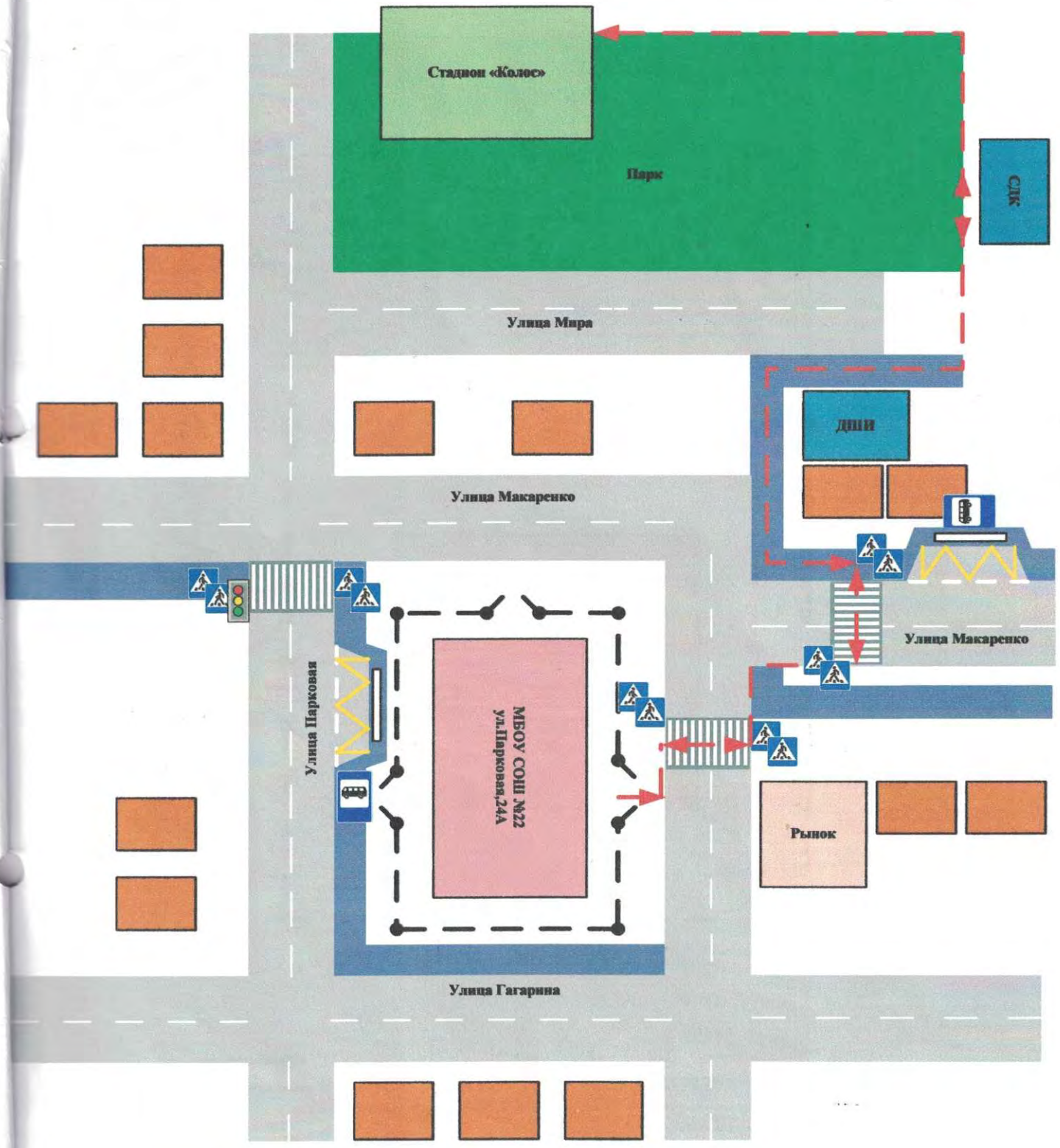


-жилая застройка

-пешеходный переход

-проезжая часть

-ограждение образовательной организации

-направление безопасного движения группы детей

-тротуар

## 4. Пути движения транспортных средств к местам разгрузки/погрузки и рекомендуемые безопасные пути передвижения детей по территории образовательной организации

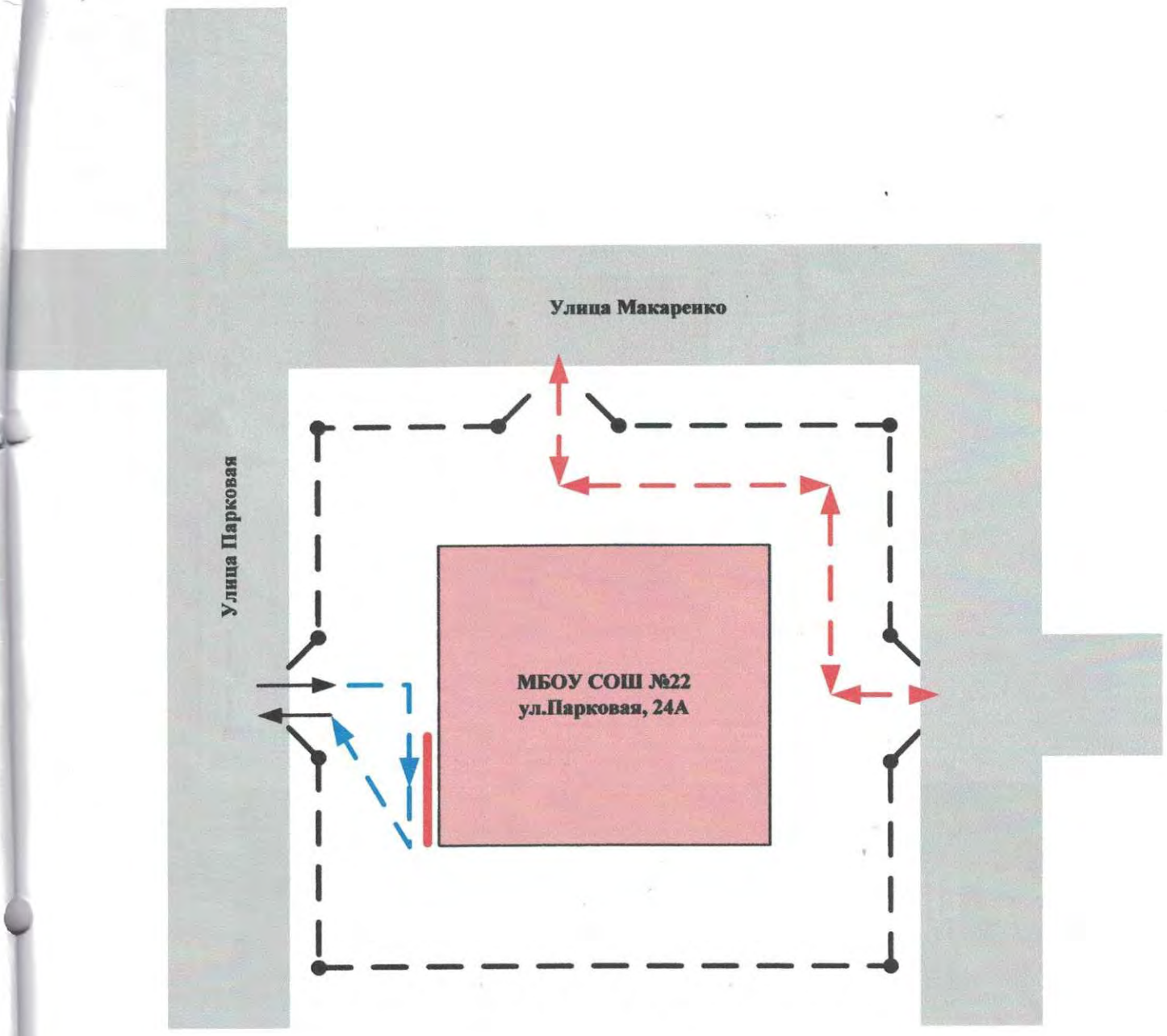


-въезд/выезд грузовых транспортных средств

-движение грузовых транспортных средств по территории образовательной организации

-движение детей по территории образовательной органгизации

-место разгрузки/погрузки

**Приложение**

**План-схема пути движения транспортных средств и детей в проведении дорожных ремонтно-строительных работ вблизи образовательной организации**

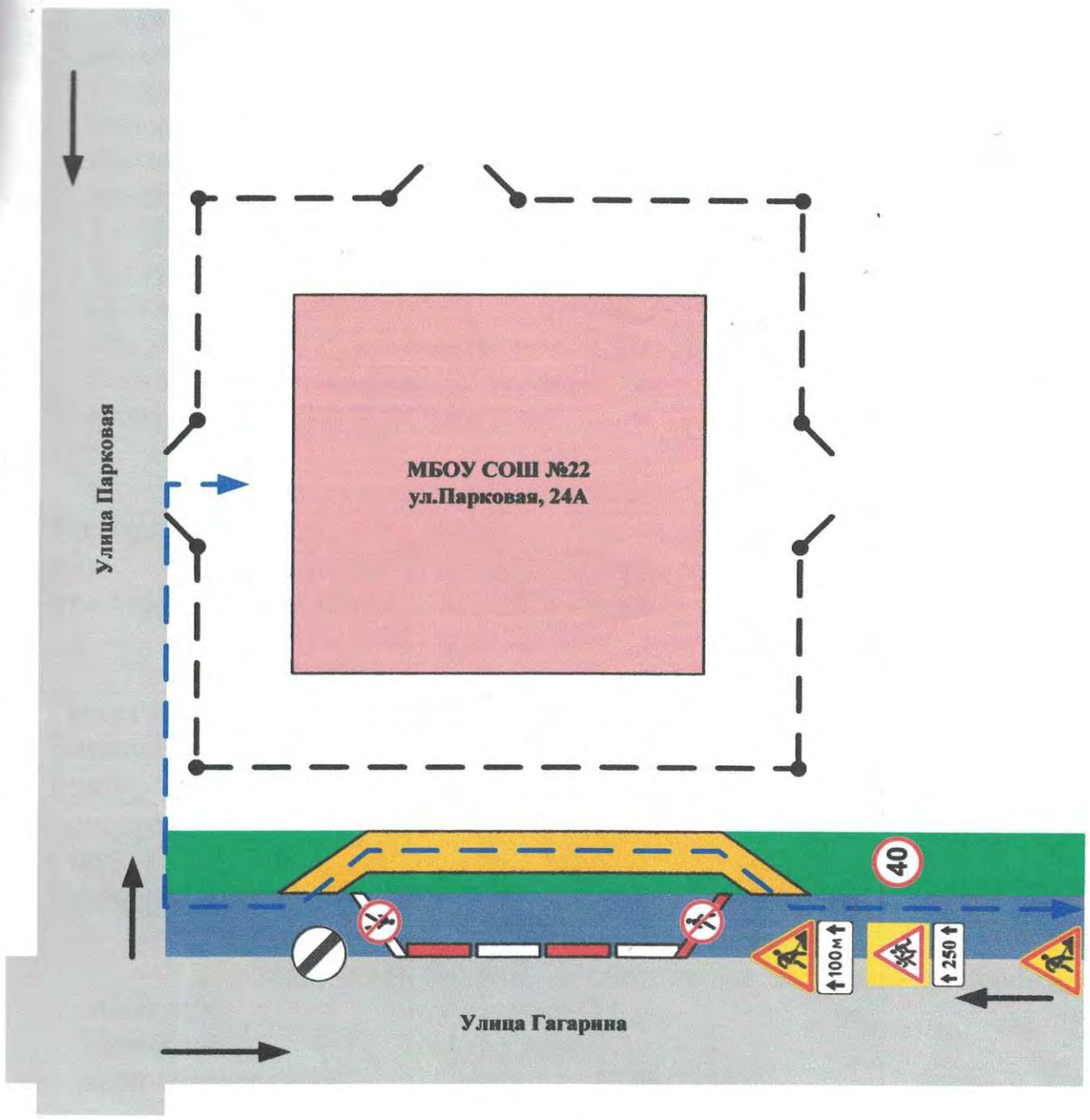


-временная пешеходная дорожка

-направление движения транспортного потока

-рекомендуемое направление движения пешеходного потока

II. Информация об обеспечении безопасности перевозок детей специальным транспортным средством (автобусом).

1. Общие сведения.

1.1 Марка ПАЗ
Модель 32053-70
Государственный регистрационный знак Т 251 УК 123
Год выпуска 2018 количество мест в автобусе 22
Соответствие конструкции требованиям, предъявляемым к школьным автобусам СООТВЕТСТВУЕТ

1.2 Марка ПАЗ
Модель 32053-70
Государственный регистрационный знак О 125 ТС 123
Год выпуска 2017 количество мест в автобусе 22
Соответствие конструкции требованиям, предъявляемым к школьным автобусам СООТВЕТСТВУЕТ

1.2. Сведения о водителях автобусов.

| Фамилия, имя, отчество | Дата принятия на работу | Стаж вождения ТС категории D | Дата предстоящего медицинского осмотра | Период проведения стажировки | Сроки повышение квалификации | Допущенные нарушения ПДД |
|---|---|---|---|---|---|---|
| Гарькуша Виталий Викторович | 13.02.15г. | 14 лет | 31.07.21г. | 13.02.15г. - 18.02.15г. | 20.08.22г. | нет |
| Ермолаев Олег Петрович | 20.11.20г. | 3 года | 31.07.21г. | 10.01.18г. - 15.01.18г. | 14.10.21г. | нет |

1.3. Организационно-техническое обеспечение.

1.3.1. Лицо, ответственное, за обеспечение безопасности дорожного движения): Гриценко О.Г.
Назначено 09.01.2019г.
прошло аттестацию 30.11.17г. № 08-2284

1.3.2. Организация проведения предрейсового медицинского осмотра водителя: осуществляет Демина Н.В.

на основании договора № 64 от 11.01.2021г. действительного до 31.01.2022 г. .

1.3.3. Организация проведения предрейсового технического осмотра транспортного средства:
осуществляет МУП «Ейское АТП»
на основании контракта № 12/22 от 11.01.2021г.
действительного до 31.12.2021г.

1.3.4. Дата очередного технического осмотра Т 251 УК 123 12.08.2022г., О 125 ТС 123 12.08.2022г.

1.3.5. Место стоянки автобуса в нерабочее время территория ООО «Старощербиновский элеватор», п. Октябрьский ул.Строителей, 15 меры, исключающие несанкционированное использование охрана стоянки штатными сторожами ООО «Старощербиновский элеватор»».

1.4. Сведения о владельце автобуса

Юридический адрес владельца: 353680, ул. Свердлова, д. 106, г. Ейск, Краснодарский край.

Фактический адрес владельца: 353680, ул. Свердлова, д. 106, г. Ейск, Краснодарский край.

Телефон ответственного лица 8 (86132) 7-08-58